K 306

- Pied d'enceinte particulièrement robuste en tube d'aluminium anodisé noir Ø 35 mm. Hauteur réglable jusqu'à 2 m. Equipé d'un plateau de montage de 110 x 200 mm, accepte des charges jusqu'à 30 kg.

K 307

- Pied d'enceinte en tube d'aluminium anodisé noir Ø 25 mm. Hauteur réglable jusqu'à 2 m. Equipé d'un plateau de montage de 110 x 110 mm, accepte des charges jusqu'à 15 kg.

Désignations modèles

Pied d'enceinte ..... **K 306**
(code 00255)

Pied d'enceinte ..... **K 307**
(code 00256)

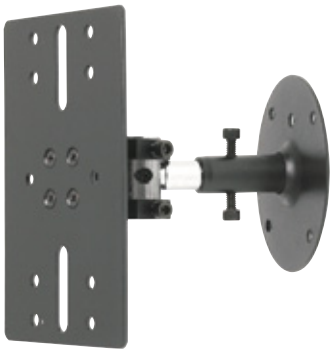

SPS 506 (à l'unité)

- Support universel très solide, réglable par rotation verticale et horizontale. Livré complet avec vis de serrage. Hauteur 150 mm, charge maxi. 20 kg.

Désignation modèle

Support universel (à l'unité) ..... **SPS 506**
(code 00261)

W-2

W-3

- **W-2 :** Fixation orientable blanche pour enceintes ou colonnes (charge 4 kg maximum)
- **W-3 :** Fixation blanche pour 3 enceintes en cluster

Désignations modèles

Fixation orientable **W-2**
(code 00848)

Fixation pour 3 enceintes **W-3**
(code 02048)

F-8 **ST-30** **ST-40**

PIEDS

- Pieds de sol avec accessoire adaptation porte-voix ou enceinte, charge maximum 7 Kg (F-8)
- Pieds de sol pour enceintes
  - 5 Kg maximum / ST-30 plateau avec tige filetée Ø 8mm
  - 10 Kg maximum / ST-40 embout mâle Ø 16 mm

Désignations modèles

Pied de sol pour porte-voix ..... **F8+ER**
(code 00257)

Pied de sol pour enceinte ..... **F8+YS**
(code 00270)

Pied de sol **ST-30**
(code 00643)

Pied de sol **ST-40**
(code 00659)